

BRUKERVEILEDNING FOR AIDON AUTOMATISK STRØMMÅLER

Ny, fjernavlest måler er installert. Ny måler registrerer energiforbruket og sender det automatisk inn til ditt nettselskap.

Målerens utforming

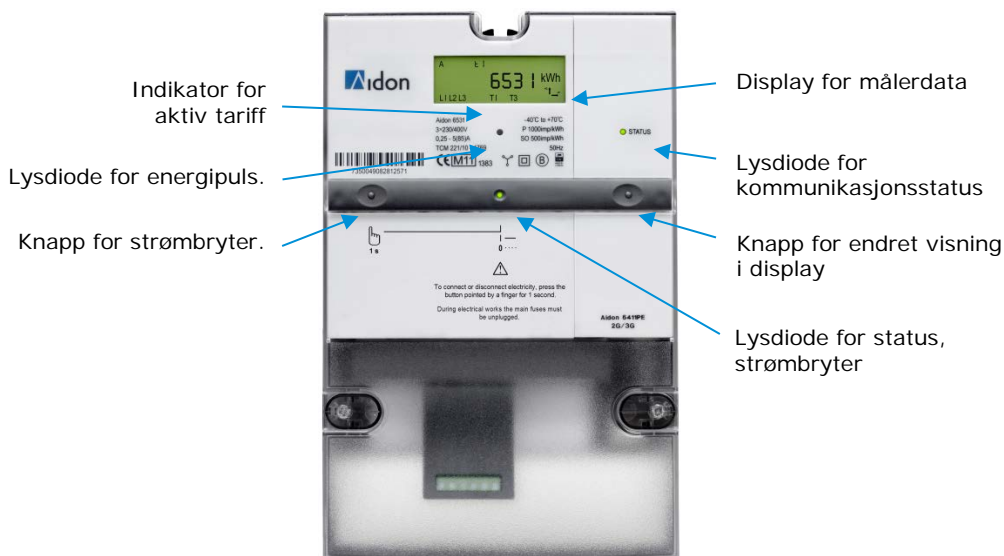

Om varseltrekant vises i målerens display, indikerer dette en feilsituasjon. Kontakt Glitre Energi Nett kundeservice.

Fjernutkobling og bruk av bryter



Måleren har også støtte for fjernutkobling, og strømmen kan frakobles eller tilkobles ved hjelp av en bryter.

I tillegg kan strømmen frakobles og tilkobles lokalt, ved hjelp av knappen for styring av strømbryter, til venstre på måleren.

Dersom du skal koble ut strømmen til anlegget, vær vennlig å foreta frakoblingen gjennom å bruke strømbryteren i måleren. På denne måten vil ikke kommunikasjon til måleren bli brutt, slik at fjernavlesning av måler fortsatt kan foretas av nettselskapet.

Dersom det skal utføres arbeid på det elektriske anlegget, skal strømmen alltid frakobles ved hjelp av hovedsikring.

Lysdioder og trykknapper for strømbryter

| Lysdiode for strømbryter | Status for strømbryter | Handlinger |
|---|--|---|
| Statisk grønn  | Strøm er på. | Frakobling via trykknapp, dersom man ønsker å koble ut strømmen. |
| Blinkende grønn  | Strøm er av. | Tilkobling via trykknapp, for å koble til strømmen på anlegget. |
| Blinkende rød  | Strømmen er fjernutkoblet og bryter er blokkert. | Kontakt nettselskapets kundeservice, trolig mangler betaling eller anlegget mangler gyldig kundeavtale. |
| Lysene er slukket (samt ingen tekst i displayet) | Enheden har ikke strøm. | Kontroller at hovedbryteren er på og sikringen er intakt. |

Målerens display for målerdata

I normal drift viser display totalt energiforbruk. Dersom man trykker inn knapp for endret visning i display, vises dato og klokkeslett.

| Normal drift | Visning ved trykk på knapp |
|-------------------|--|
| 1. Totalt forbruk | 1. Totalt forbruk 2. Dato 3. Tid |

Se historiske verdier for energiforbruk

Historiske verdier for energiforbruket lagres i måleren og kan vises på display ved hjelp av knapp for endret visning i display.

Man kan se totalforbruk for de siste fire måneder, per dag og per time.

| Displayet viser | Instruks |
|--|---|
|  | 1. Trykk på knapp for visning av display slik at dato vises. 2. Hold knapp inne for mer enn 5 sekunder. Totalt energiforbruk fra sist midnatt (00.00) vises. |
|  | 3. Trykk på knapp for å bla bakover til midnatt foregående dager. Dato vises øverst til venstre i display (dd-mm). Når man kommer til siste tilgjengelige dato, vises teksten "End" i displayet. Etter dette vil det gå tilbake til normal visning. |
|  | 4. Dersom man ønsker å se målerstand for en gitt dato og klokkeslett, hold knapp inn i mer enn 5 sekunder. 5. Trykk på knapp for å bla gjennom målerstander per time. Tidspunkt vises øverst til venstre i display. |
|  | 6. Vent i 30 sekunder for å se midnattsverdi på nytt. 7. Display går tilbake til normal visning etter ytterligere 30 sekunder. |